8 働きがいも
経済成長も

SDGsプログラム実施レポート
No.8　「働きがいも　経済成長も」

働くってどういうこと？たくさんお金がもらえたらいいな、
でもお休みもいっぱいほしいな、やりたい仕事をしている人、
やりたくない仕事についてしまった人の違いから「働きがい」って
どんなことなのかを考えました。

人生ゲームを通して「はたらきがい」について考える
児童労働やフェアトレードについて学ぶ

体験前の子どもたちの様子
「働く」という言葉は知っているが、
「働きがい」の言葉の意味はよくわかっていない様子。

ゲームでの子どもたちの気づき
・お金をもらえてもこんなに働くのは嫌だ
・休みばかりあっても働いてお金が無いと遊べないなど

ゲーム体験後
子どもたちにどの仕事がいいか聞くと、、、
お金をたくさんもらえる仕事
→働きすぎが問題になっていることを伝える

休みがたくさんある仕事
→体験前に休みが多い仕事を
　選ぶ児童は少なかったが、
　体験後はゼロになった

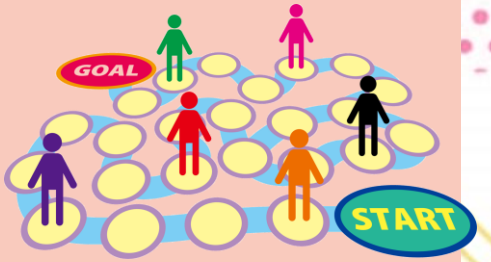

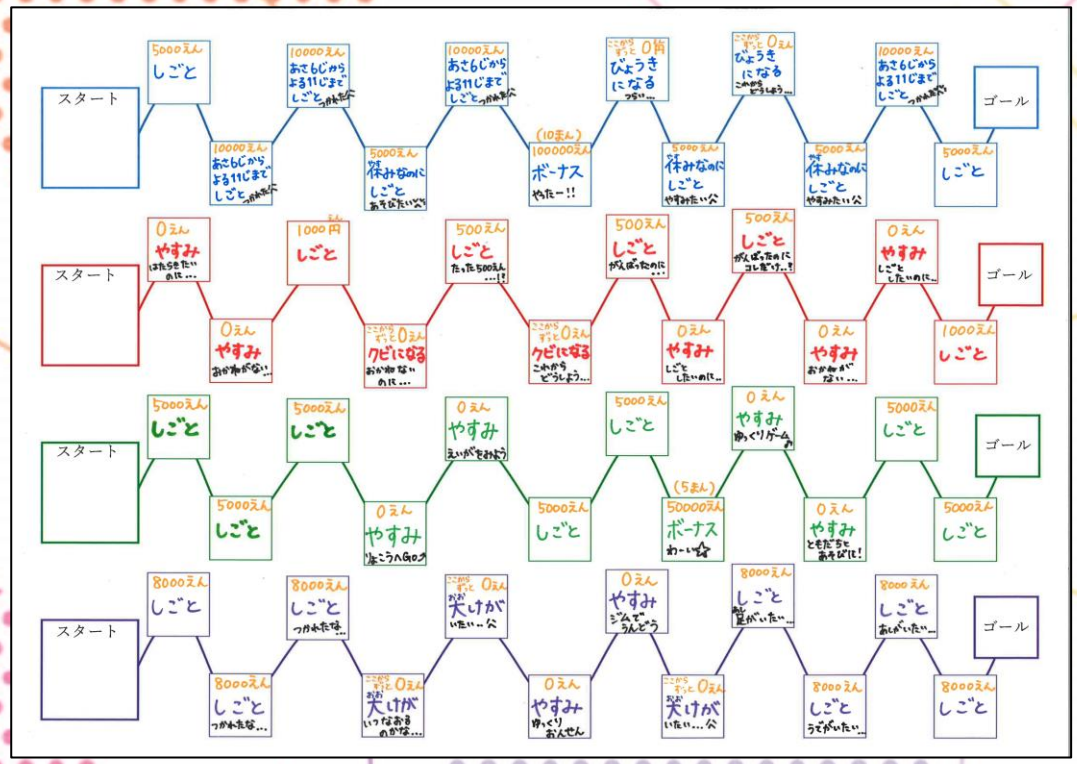

職員の感想
ゲームとして扱うことで子どもたちが興味関心を持って学習できた。
自らが楽しく、生き生き働いているのか？
子どもたちに伝える中で自問自答する時間があった。